

TRIBUNAL DE CONTAS DO ESTADO DE SÃO PAULO - TCESP

Saneamento Básico do Município de Mauá – SAMA

CNPJ: 00.533.003/0001-90

Departamento de Controle Interno

RELATÓRIO DE ACOMPANHAMENTO
Exercício de 2025

Elaborado em conformidade com o artigo 59 da Lei Complementar nº 101/2000 – Lei de Responsabilidade Fiscal, bem como com as diretrizes estabelecidas pelo Tribunal de Contas do Estado de São Paulo (TCESP), o presente relatório tem por finalidade demonstrar as ações de acompanhamento, fiscalização e controle realizadas pelo Controle Interno da Autarquia SAMA, no respectivo exercício de 2025.

Em cumprimento ao previsto na Instrução TCE-SP nº 02/2016, arts. 49 a 51, o controle interno da autarquia municipal SAMA – Saneamento básico do município de Mauá, constituído pela Portaria 3.223 DE 01/07/2015, apresenta o presente relatório conforme segue.

A autarquia **SAMA –GESTÃO DE SANEAMENTO BÁSICO E DE SERVIÇOS CONCEDIDOS DE MAUÁ**, pessoa jurídica de direito público, órgão da administração indireta municipal criada pela Lei 2.581/1994, regulamentada pelo Decreto nº 5.481 de 27 de dezembro de 1995, atualmente organizada conforme a Lei 6.203/2024, tem como atribuição e competência assistir diretamente o Poder Executivo nas ações de políticas públicas de saneamento básico, especialmente na persecução do alcance integral das metas previstas no Plano Municipal de Saneamento Básico e suas atualizações e ainda, atuar diretamente em delegação do Poder Executivo, no gerenciamento e acompanhamento da execução dos serviços públicos prestados por terceiros mediante concessão, autorização, permissão, termos de cooperação, contrato de gestão, contratos administrativos ou termo de parceria, nos termos da Lei 6.203/2024 e seus anexos com sua estrutura. **(Doc. 1-2)**

A coleta de esgoto, bem como as atividades de leitura e cobrança do fornecimento de água são funções executadas através de Concessão para a empresa privada BRK Ambiental, conforme Lei 3.262/2000.

O serviço de abastecimento de água foi entregue à Sabesp em 23/12/2020, conforme lei municipal 5581/2020, objeto do Contrato nº CT SABESP Nº 340/2020.

1. Dos Responsáveis:

Durante o exercício de 2025, a Superintendência da SAMA esteve sob responsabilidade dos seguintes servidores, conforme os períodos de nomeação:

DIRETORIA	SERVIDOR	PERÍODO
Superintendente	Emerson Ribeiro da Silva	08-01-2025 até a presente data (sem superintendente de 01 a 07-01-2025)

A alternância na titularidade da Superintendência ocorreu de forma regular, com registros documentais disponíveis nos arquivos da autarquia. A identificação precisa dos responsáveis é essencial para assegurar a rastreabilidade dos atos de gestão e a adequada responsabilização administrativa, conforme os princípios da administração pública.

2. Do exame e cumprimento das metas fiscais:

Em verificação à legalidade e legitimidade da LOA em comparação com a LDO e PPA observamos que:

O Quadro de receitas e de detalhamento das despesas na LOA foram criados em consonância com a metas e prioridades apresentadas no Anexo I da LDO, os quais por sua vez estão de acordo com os programas relacionados no PPA 2022/2025.

DOCUMENTO	RECEITA	DESPESA
LDO	17.897.400,00	17.897.400,00
LOA	13.620.000,00	13.620.000,00
PPA	13.178.000,00	13.178.000,00

DESTAQUES DAS MOVIMENTAÇÕES ORÇAMENTÁRIAS E FINANCEIRAS
EXERCÍCIO DE 2025

Apresentam-se a seguir as principais informações relativas às movimentações orçamentárias e financeiras realizadas ao longo do exercício de 2025, com o objetivo de assegurar a transparência e o controle da execução orçamentária:

3. Da Execução Orçamentária

Apresentam-se os dados consolidados referentes à execução orçamentária da SAMA no exercício de 2025, conforme anexo detalhado. **(Doc.3)**

RECEITA - 2025			
Tipo de Receita	Valor previsto	valor arrecadado	Superávit/ Déficit
Receita Corrente	1.020.000,00	807.129,19	-212.870,81
Receita de Capital	0,00	0,00	0,00
Repasses recebidos PM	12.600.000,00	12.600.000,00	0,00
Total	13.620.000,00	13.407.129,19	-212.870,81
DESPESA - 2025			
Tipo de Despesa	Valor fixado	valor empenhado	Superávit/Déficit
Correntes	8.985.000,00	8.026.998,70	958.001,30
Capital	4.435.000,00	4.642.413,50	-207.413,50
Contingência	200.000,00	0,00	200.000,00
Total	13.620.000,00	12.669.412,20	950.587,80
RESULTADO DA EXECUÇÃO ORÇAMENTÁRIA -SAMA - 2025			
Tipo de Receita e Despesa	Arrecadado	Liquidado	Superávit/ Déficit
Correntes	807.129,19	7.755.708,29	-6.948.579,10
Capital	0,00	4.638.313,24	-4.638.313,24
Repasses recebidos da PMM	12.600.000,00	0,00	12.600.000,00
Total	14.319.414,90	15.268.190,02	-948.775,12

Síntese – 2025	Percentual	Situação
Execução Orçamentária Receita realizada 2025 = R\$ 807.129,19 Despesa empenhada 2025 = R\$ 12.699.412,20 Despesa liquidada 2025 = R\$ 12.394.021,63 Repasses recebidos da PMM, ano de 2025 = R\$ 12.600.000,00	Liquidado 97,6%	
Origem e Constituição - lei 6203/2024 legislação municipal que estabeleceu sua finalidade, competências, estrutura organizacional e regime jurídico, garantindo-lhe autonomia para a gestão de suas atividades de fiscalização	**	Regular
Precatórios - Pagamento/Depósito de Precatórios Judiciais- em anexo	SIM	Regular
Contratos em execução: 1.Audere Com. e Ti Ltda (Segurança computadores – Firewall); 2.Autoposto Treviso de Mauá (Combustível); 3.CEBI (Centro Eletr. Bancário Ltda Sistemas de contabilidade e outros); 4.DMSTOR Informática Ltda (Backup em nuvem); 5.Ferreira Netto Advogados (Consultoria Jurídica);* 6.JLE Loc. e Transp. Eireli (Locação de 02 veículos); 7.José Firmino de Couto EPP (Relógio de ponto); 8.JR Alves Satim (Acompanhamento de publicações); 9.Notredame Intermédica Saúde (Convênio aos servidores); 10. Orsat Rastr. e Monitoramento (Software de fiscalização); 11. Padaria Jair Carvalho de Sousa (Desjejum - Determ. Judicial) 11.Paes e Doces (Alto Vila Magini Desjejum - Determ. Judicial); 12.RP Copiadoras (Locação de impressoras); 13.Sino Consultoria e Inform. Ltda (Digitalização e temporalidade); 14.Solange Mathias (Site - Gestão e atualizações); * 15.Telefônica Brasil S/A (Telefonia fixa SIP); 16.Work Medicina e Seg. Trabalho (Programa de Ger. de Riscos – PGR); 17.Work Medicina e Seg. Trabalho (Perfil Profiss. Previdenciário – PPP) *renovados no período	...	Regular
Ordem cronológica de pagamento: não foi constatada qualquer quebra da ordem cronológica no que se refere aos pagamentos efetuados, registros contábeis e demais atos administrativos relacionados ao exercício analisado.	...	Regular
Encargos - Recolhimentos ao Regime Geral de Previdência Social (INSS) em anexo	SIM	Regular
Renúncia de receita	Não houve	
Honorários advocatícios limite constitucional de pagamento		Regular
Dívida Ativa – Total arrecadado R\$ 192.794,64	SIM	Regular
Quadro servidores - Servidores em exercício na SAMA:Total 56 – Na Sama 12 efetivos – 11 comissionados – 05 efetivos afastados INSS – 02 efetivos em disponibilidade – 03 efetivos prestando serviços na Prefeitura - 23 efetivos em licença para assuntos particular - Servidores recebidos por cessão: não aplicável	SIM	Regular
IEG-M 2025 – i-Amb ()	SIM	Regular
* Dados AUDESP -disponível em abril-2026 ** Origem e Constituição – Doc.1 *** Pagamentos de precatórios – Doc.4 **** Tabela – Quadro Servidores-Doc.10		

4. Da Execução Financeira:

Em análise aos demonstrativos contábeis de 2025, concluímos que a SAMA obteve em 31 de dezembro do mesmo ano, as seguintes importâncias:

- **Ativo financeiro:** R\$ 3.985.985,86 (três milhões, novecentos e oitenta e cinco mil, novecentos e oitenta e cinco reais e oitenta e seis centavos).
- **Passivo financeiro:** R\$ 2.980.864,86 (dois milhões, novecentos e oitenta mil, oitocentos e sessenta e quatro reais e oitenta e seis centavos).
- **Superávit financeiro:** R\$ 1.005.121,00 (um milhão, cinco mil e cento e vinte e um reais).

COMPOSIÇÃO DO PASSIVO FINANCEIRO – SAMA – EXERCÍCIO DE 2025:

O passivo financeiro da SAMA ao final do exercício de 2025 foi composto por Restos a Pagar, classificados conforme a natureza do reconhecimento da despesa:

- **Restos a Pagar Processados:**

Totalizam R\$ 149.329,32 (cento e quarenta e nove mil, trezentos e vinte e nove reais e trinta e dois centavos), correspondentes a despesas empenhadas, liquidadas e não pagas até 31 de dezembro de 2025.

- **Restos a Pagar Não Processados:**

Totalizam R\$ 265.521,69 (duzentos e sessenta e cinco mil, quinhentos e vinte e um reais e sessenta e nove centavos), referentes a despesas empenhadas, porém ainda não liquidadas até o encerramento do exercício.

Em comparação com o exercício de 2024, ao final do exercício de 2025 apurou-se os seguintes:

CONTA / ANO	2024(A)	2025(B)	RESULTADO(A-B)
Ativo financeiro	2.934.562,00	3.985.985,86	-1.051.423,86
Passivo financeiro	2.679.323,57	2.980.864,86	-301.541,29
Saldo Bancário	728.189,54	2.145.904,19	-1.417.714,65

5. Dos Restos a Pagar:

Conforme os dados apresentados, observa-se que houve correta disponibilidade de caixa ao final do exercício de 2025, suficiente para assegurar a liquidação integral dos Restos a Pagar, tanto processados quanto não processados.

Essa condição evidencia uma gestão responsável dos compromissos financeiros, garantindo que as despesas empenhadas em 2025, mas não pagas até 31 de dezembro, estejam devidamente amparadas por recursos financeiros disponíveis, em conformidade com os princípios da responsabilidade fiscal e da boa prática contábil.

Cumprir esclarecer que, no exercício de 2025, a SAMA celebrou contratos administrativos com empresas prestadoras de serviços e fornecedoras de bens, por meio de procedimentos licitatórios regulares ou por meio de dispensa devidamente justificadas, em conformidade com a Lei nº 14.133/2021 (nova Lei de Licitações e Contratos Administrativos) e demais normas pertinentes. **(Doc.5)**

6. Da Dívida Pública Consolidada:

Observamos no Relatório da Gestão Fiscal de 2025 que o valor total da dívida pública consolidada da SAMA em 31/12/2025 é de R\$ 20.576.409, 88 (vinte milhões, quinhentos e setenta e seis mil, quatrocentos e nove reais e oitenta e oito centavos) que se referem à Precatórios. **(Doc.6)**

7. Dos precatórios

O Departamento de Controle Interno, após análise dos documentos pertinentes, constatou a regularidade e a adimplência da SAMA quanto ao pagamento dos precatórios judiciais, conforme comprovantes de pagamentos. **(Doc.4)**

Tal situação demonstra o cumprimento das obrigações legais e constitucionais relativas aos precatórios, em consonância com o art. 100 da Constituição Federal, bem como com o regime especial de pagamento eventualmente adotado.

A adimplência reforça o compromisso da entidade com a responsabilidade fiscal, o respeito às decisões judiciais e a regularidade financeira perante o Poder Judiciário.

8. Da Despesa com Pessoal:

No exercício encerrado em 31 de dezembro de 2025, a despesa com pessoal totalizou 33,3% da Receita Corrente Líquida e repasses recebidos da prefeitura.

O dado observado demonstra um esforço da gestão em manter os gastos com pessoal aos limites estabelecidos pela legislação vigente, especialmente em conformidade com a Lei de Responsabilidade Fiscal (Lei Complementar nº 101/2000), que estabelece limites prudenciais para despesas com pessoal.

A quantidade total de servidores em 31/12/2025 é de 56, sendo 11 comissionados e 45 efetivos, dos quais 23 estão em licença particular, 3 cedido à Prefeitura, 5 afastados pelo INSS, 2 em disponibilidade. **(Doc.7)**

A manutenção da despesa com servidores em patamares decrescentes é fundamental para garantir o equilíbrio fiscal da autarquia e a sustentabilidade dos serviços prestados à população.

Recomenda-se a continuidade do acompanhamento sistemático dessa despesa, com vistas a assegurar o cumprimento dos limites legais e a promoção de uma gestão fiscal responsável.

9. Da cobrança de recebíveis:

No exercício de 2025, observamos que os processos de cobrança judicial de créditos inscritos em Dívida Ativa em favor da SAMA resultaram em uma arrecadação total de R\$ 192.794,64 (cento e noventa e dois mil, setecentos e noventa e quatro reais e sessenta e quatro centavos).

Este resultado evidencia a efetividade das ações adotadas para recuperação de créditos da autarquia, contribuindo positivamente para o equilíbrio financeiro e a melhoria da arrecadação própria. O fortalecimento dos mecanismos de cobrança, especialmente aqueles realizados por meio judicial, tem se mostrado relevante no enfrentamento da inadimplência.

Recomenda-se a continuidade e o aprimoramento dos procedimentos de cobrança, com a devida atenção à celeridade processual e à economicidade, de forma a assegurar maior retorno financeiro à autarquia.

10. Dos serviços prestados:

No exercício de 2025, foram apuradas e acompanhadas diversas demandas relevantes, com o objetivo de assegurar a conformidade dos atos administrativos, a legalidade dos processos e a eficiência na aplicação dos recursos públicos.

Dentre as principais demandas apuradas, destacam-se as solicitações da Diretoria de Fiscalização da SAMA, em relação as execuções dos serviços prestados pela SABESP e BRK Ambiental, **totalizando 2.802**, conforme tabela abaixo:

Janeiro de 2025

<u>Demandas</u> <u>Apuradas</u>	<u>Sabesp</u>	<u>272</u>
	<u>BRK</u>	<u>13</u>
	<u>Total</u>	<u>285</u>

Fevereiro de 2025

<u>Demandas</u> <u>Apuradas</u>	<u>Sabesp</u>	<u>205</u>
	<u>BRK</u>	<u>18</u>
	<u>Total</u>	<u>223</u>

Março de 2025

<u>Demandas</u> <u>Apuradas</u>	<u>Sabesp</u>	<u>262</u>
	<u>BRK</u>	<u>06</u>
	<u>Total</u>	<u>268</u>

Abril de 2025

<u>Demandas</u> <u>Apuradas</u>	<u>Sabesp</u>	<u>200</u>
	<u>BRK</u>	<u>21</u>
	<u>Total</u>	<u>221</u>

Mai de 2025

<u>Demandas</u> <u>Apuradas</u>	<u>Sabesp</u>	<u>275</u>
	<u>BRK</u>	<u>09</u>
	<u>Total</u>	<u>284</u>

Junho de 2025

<u>Demandas Apuradas</u>	<u>Sabesp</u>	<u>242</u>
	<u>BRK</u>	<u>14</u>
	<u>Total</u>	<u>256</u>

Julho de 2025

<u>Demandas Apuradas</u>	<u>Sabesp</u>	<u>238</u>
	<u>BRK</u>	<u>29</u>
	<u>Total</u>	<u>267</u>

Agosto de 2025

<u>Demandas Apuradas</u>	<u>Sabesp</u>	<u>116</u>
	<u>BRK</u>	<u>10</u>
	<u>Total</u>	<u>126</u>

Setembro de 2025

<u>Demandas Apuradas</u>	<u>Sabesp</u>	<u>197</u>
	<u>BRK</u>	<u>23</u>
	<u>Total</u>	<u>220</u>

Outubro de 2025

<u>Demandas Apuradas</u>	<u>Sabesp</u>	<u>255</u>
	<u>BRK</u>	<u>27</u>
	<u>Total</u>	<u>282</u>

Novembro 2025

<u>Demandas Apuradas</u>	<u>Sabesp</u>	<u>220</u>
	<u>BRK</u>	<u>16</u>
	<u>Total</u>	<u>236</u>

Dezembro 2025

<u>Demandas Apuradas</u>	<u>Sabesp</u>	<u>119</u>
	<u>BRK</u>	<u>15</u>
	<u>Total</u>	<u>134</u>

No exercício de 2025, todas as demandas apuradas pela SAMA foram devidamente encaminhadas e executadas pelas empresas contratadas responsáveis pelos serviços de manutenção e infraestrutura no sistema de abastecimento de água e esgotamento sanitário.

EMPRESAS RESPONSÁVEIS PELA EXECUÇÃO DAS DEMANDAS	
• SABESP – RESPONSÁVEL PELA EXECUÇÃO DOS SEGUINTE SERVIÇOS	
○	Vazamentos em via pública e calçadas;
○	Tapa-valas em vias públicas;
○	Infiltrações em residências;
○	Afundamentos em vias públicas.
• BRK AMBIENTAL – RESPONSÁVEL PELA EXECUÇÃO DOS SEGUINTE SERVIÇOS	
○	Vazamentos em cavaletes;
○	Vazamentos em redes de esgoto;
○	Tapa-valas em vias públicas.

O acompanhamento técnico das execuções foi realizado de forma contínua, garantindo que as demandas registradas fossem efetivamente solucionadas, sem prejuízos à população e com observância dos critérios de qualidade e segurança.

A atuação coordenada entre a SAMA e as empresas SABESP e BRK tem se mostrado eficiente para atender as ocorrências operacionais no município, sendo essencial para a manutenção do sistema de saneamento e abastecimento.

11. Amostra de Ordens de Serviço Executadas por Interferência da SAMA – Exercício de 2025

Em anexo segue o detalhamento das vistorias executadas pela Sama (doc. 8). Segue abaixo uma amostra representativa de Ordens de Serviço (OS) executadas ao longo do exercício de 2025, com interferência direta da SAMA, seja no acompanhamento, fiscalização ou encaminhamento da demanda às empresas responsáveis:



Ordem de Serviço

Ordem de Serviço
629

Cliente

Maria Helena mourão alt.376

Rua Maria Helena Mourão 376, Jardim Miranda D'Aviz, Mauá - São Paulo

Realizado por	Agendado para	Check-in	Check-out	Duração
Equipe 01	13/01/2025	13/01/2025 - 10h51	13/01/2025 - 10h52	01min

Comentários

vazamento de ramal Sabesp

Fotos

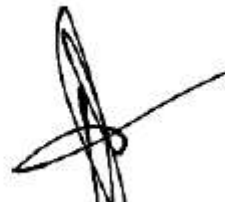



Ordem de Serviço

Ordem de Serviço
632

Ciente

rua Carmen Miranda 267

Rua Carmen Miranda 267, Jardim Sonia Maria, Mauá - SP

Realizado por	Agendado para	Check-in	Check-out	Duração
Equipe 02	14/01/2025 - 09h30	14/01/2025 - 09h02	14/01/2025 - 09h03	01min

Comentários

vazamento asfalto

Fotos



https://ge-prd-web-api.contele.com.br/service_order/83430130-d26f-11ef-0470-15bd02031b7?nullLine=true&print=true

1/2

17/07/2025, 14:43

ge-prd-web-api.contele.com.br/service_order/83430130-d26f-11ef-0470-15bd02031b7?nullLine=true&print=true

Filomena

Ordem de Serviço Digital produzida por Contele Gestor de Equipes.



Ordem de Serviço

Ordem de Serviço
659



Cliente

rua Reginaldo pereira 20

Rua Reginaldo Pereira 20, Jardim Camila, Mauá - São Paulo

Realizado por	Agendado para	Check-in	Check-out	Duração
Equipe 02	28/01/2025 - 14h30	28/01/2025 - 14h22	28/01/2025 - 14h24	01min

Instrução

retrabalho

Fotos



André



Ordem de Serviço

Ordem de Serviço
695

Cliente

rua México 495

Rua México 495, Aliança, Mauá - São Paulo

Realizado por	Agendado para	Check-in	Check-out	Duração
Equipe 02	11/02/2025 - 09h30	11/02/2025 - 09h24	11/02/2025 - 09h26	02min

Comentários

afundamento Sabesp

Fotos



André e Luiz Carlos



Ordem de Serviço

Ordem de Serviço
725

Cliente

rua José Candido Cerqueira leite 636

Rua José Cândido Cerqueira Leite 636, Jardim Cerqueira Leite, Mauá - São Paulo

Realizado por	Agendado para	Check-in	Check-out	Duração
Equipe 01	18/02/2025 - 17h00	18/02/2025 - 16h30	18/02/2025 - 16h32	01min

Comentários

vazamento e afundamento Sabesp

Fotos



André e Luiz Carlos

Ordem de Serviço



Ordem de Serviço
740

Cliente

rua da Bocaina 26

Rua da Bocaina 22, Jardim Mauá, Mauá - São Paulo

Realizado por	Agendado para	Check-in	Check-out	Duração
Equipe 01	25/02/2025 - 11h00	25/02/2025 - 10h46	25/02/2025 - 10h50	03min

Comentários

Rua da Bocaina, 26, Jd Mauá, com afundamento grande.

Fotos



André e Luiz Carlos



Ordem de Serviço

Ordem de Serviço
775

Cliente

rua salvador 295

Rua Salvador 295, Jardim Oratorio, Mauá - São Paulo

Realizado por	Agendado para	Check-in	Check-out	Duração
Equipe 02	10/03/2025 - 15h00	10/03/2025 - 14h57	10/03/2025 - 14h58	01min

Fotos



André e Luiz carlos



Ordem de Serviço

Ordem de Serviço
807

Cliente

rua Oscarito, 310 Sônia Maria
R OSCARITO 286, MAUA - SP

Realizado por	Agendado para	Check-in	Check-out	Duração
Equipe 03	24/03/2025 - 10h00	24/03/2025 - 09h30	24/03/2025 - 09h32	02min

Comentários

reposição asfáltica

Fotos



André e Luiz Carlos

Ordem de Serviço



Ordem de Serviço
809

Cliente

ruada união 330

R DA UNIAO 290, MAUA - SP

Realizado por	Agendado para	Check-in	Check-out	Duração
Equipe 03	24/03/2025 - 10h00	24/03/2025 - 09h46	24/03/2025 - 09h48	01min

Comentários

preposição nas calçadas

Fotos

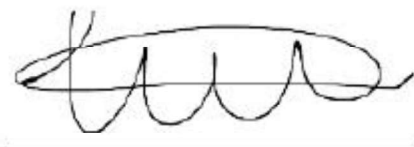

André e Luiz Carlos

Ordem de Serviço



Ordem de Serviço
61

Cliente

Rua Pedro Brancalion 191

Rua Pedro Brancalion 191, Jardim Itapeva, Mauá - SP

Realizado por	Agendado para	Check-in	Check-out	Duração
Everton Moraes	16/04/2024 - 10h30	16/04/2024 - 10h24	16/04/2024 - 10h25	01min

Comentários

Vazamento

Fotos



https://ge-prd-web-api.controle.com.br/service_order/90ee8f10-bf4-11ee-a095-f9627c678227?nullLine=true&print=true

1/2

03/11/2025, 14:00

ge-prd-web-api.controle.com.br/service_order/90ee8f10-bf4-11ee-a095-f9627c678227?nullLine=true&print=true



Everton



Ordem de Serviço

Ordem de Serviço
852

Cliente

rua Brás cuba 2023

Rua Brás Cubas 2023, Vila Bocaina, Mauá - São Paulo

Realizado por	Agendado para	Check-in	Check-out	Duração
Equipe 02	24/04/2025 - 10h30	24/04/2025 - 10h10	24/04/2025 - 10h11	01min

Comentários

vazamento Sabesp

Fotos

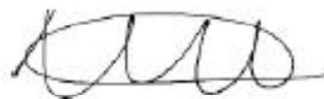

André Luiz Carlos



Ordem de Serviço

Ordem de Serviço
867

Cliente

R. Santo André, 255 - Jardim Haydee, Mauá
R DECIO DE ASSIS PEDROSO 19. MAUA - SP

Realizado por	Agendado para	Check-in	Check-out	Duração
Equipe 01	29/04/2025 - 11h30	29/04/2025 - 11h11	29/04/2025 - 11h29	18min

Instrução

visita para verificação de falta de água, após ação da Sabesp e congas.

Comentários

equipe Sabesp executando conserto de rede, abastecimento franco e prejudicado pela rede de ferro. Aguardando abastecimento normalizar

Fotos



https://ge-prd-web-api.controle.com.br/service_order/c54ec9d3-2503-110-8d27-40d8b6debd03?nullLine=true&print=true

1/3

07/07/2025, 14:49

ge-prd-web-api.controle.com.br/service_order/c54ec9d3-2503-110-8d27-40d8b6debd03?nullLine=true&print=true



Ordem de Serviço



Ordem de Serviço
978

Cliente

Avenida Vítório Brizante, 526

Avenida Vítório Brizante 526, Jardim Zaira, Mauá - SP

Realizado por	Agendado para	Check-in	Check-out	Duração
Base Sama	19/05/2025	19/05/2025 - 09h50	19/05/2025 - 09h52	01min

Comentários

Afundamento com Vazamento

Fotos



Ordem de Serviço



Ordem de Serviço
1020

Cliente

rua Geraldo ventura Gomes 120

Rua Geraldo Ventura Gomes 120, Jardim Sao Judas, Mauá - São Paulo

Realizado por	Agendado para	Check-in	Check-out	Duração
Equipe 02	27/05/2025 - 11h00	27/05/2025 - 10h38	27/05/2025 - 10h40	02min

Fotos



André e Luiz Carlos

Ordem de Serviço



Ordem de Serviço
1071

Cliente

Rua Horácio Geraldo da Silva, 123
R JACINTO MARTINS GARCIA 403, MAUA - SP

Realizado por	Agendado para	Check-in	Check-out	Duração
Equipe 01	30/05/2025	30/05/2025 - 17h24	30/05/2025 - 17h25	01min

Fotos



Ordem de Serviço Digital produzida por **Contele Gestor de Equipes**.



Ordem de Serviço



Ordem de Serviço
1187

Cliente

rua taizi kanashirro 131

Realizado por	Agendado para	Check-in	Check-out	Duração
Equipe 02	17/06/2025 - 15h00	17/06/2025 - 14h32	17/06/2025 - 14h52	19min

Fotos



André e Luiz Carlos

Ordem de Serviço



Ordem de Serviço
1262

Cliente

Rua Luzita 134 jardim Miranda

Rua Luzita 134, Jardim Miranda D'Aviz, Mauá - São Paulo

Realizado por	Agendado para	Check-in	Check-out	Duração
Equipe 02	26/06/2025 - 14h30	26/06/2025 - 14h03	26/06/2025 - 14h05	02min

Fotos



André e Luiz carlos

Ordem de Serviço



Ordem de Serviço
1280

Cliente

Av Rio branco, 36
Rua Rio Branco 36, Centro, Mauá - SP

Realizado por	Agendado para	Check-in	Check-out	Duração
Equipe 01	30/06/2025	30/06/2025 - 11h19	30/06/2025 - 11h21	01min

Instrução

vazamento de água, ramal estourado.

Comentários

vazamento, HD roubado e local sem cavalete. prédio pertence a CPTM e abandonado. vazando muita água, encaminhado para notificar Sabesp ou brk e fazer supressão da ligação de água

Fotos



https://ge-prd-web-api.controle.com.br/service_order/362b4270-55bd-11f0-8d80-e7063113d31?multiline=true&print=true

1/2

14/10/2025, 11:06

ge-prd-web-api.controle.com.br/service_order/362b4270-55bd-11f0-8d80-e7063113d31?multiline=true&print=true



João Geraldo Bahia

João Geraldo Bahia

Ordem de Serviço



Ordem de Serviço
1330

Cliente

rua andira 10

Rua Andirá 10, Jardim Paranavai, Mauá - São Paulo

Realizado por	Agendado para	Check-in	Check-out	Duração
Equipe 02	15/07/2025 - 10h30	15/07/2025 - 10h11	15/07/2025 - 10h13	01min

Comentários

reposição asfáltica Sabesp

Fotos

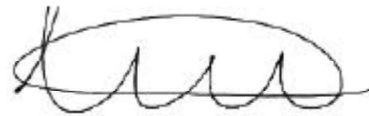

Carlos e Luiz Carlos

Ordem de Serviço



Ordem de Serviço
1355

Cliente

rua Amaro branco da Silva 369

Rua Amaro Branco da Silva 369 , Jardim Maua, Mauá - São Paulo

Realizado por	Agendado para	Check-in	Check-out	Duração
Equipe 02	23/07/2025 - 10h30	23/07/2025 - 10h09	23/07/2025 - 10h13	04min

Comentários

entrega dívida ativa sama

Fotos

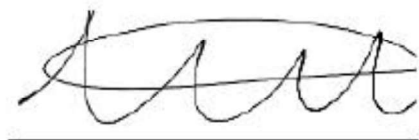

danil e Luiz carlos

Ordem de Serviço



Ordem de Serviço
1426

Cliente

R Janete Aleto Rito, 282
Rua Janete Aleto Rito 288, Jardim Cruzeiro, Mauá - São Paulo

Realizado por	Agendado para	Check-in	Check-out	Duração
Equipe 01	31/07/2025	31/07/2025 - 11h07	31/07/2025 - 11h08	01min

Comentários

serviço aquém da Sabesp, vazamento e troca de ramal. deixou ramal vazando , duas ligações e deixou vizinha sem água. equipe Sabesp voltará mais tarde para lacrar cavalete e ver se água para de vazar.

Fotos



https://ge-prod-web-api.controle.com.br/service_order/50cbe90-6e17-11f0-8b34-9daeb5bed9b7?null=true&print=true

1/

14/10/2025, 11:09

ge-prod-web-api.controle.com.br/service_order/50cbe90-6e17-11f0-8b34-9daeb5bed9b7?null=true&print=true



Luiz Carlos

Ordem de Serviço

Ordem de Serviço
1499



Cliente

rua Antônio Abrantes de Almeida, 66

Rua Antônio Abrantes de Almeida 66, Jardim Miranda D'Aviz, Mauá - São Paulo

Realizado por	Agendado para	Check-in	Check-out	Duração
Equipe 01	19/08/2025 - 15h30	19/08/2025 - 15h03	20/08/2025 - 16h18	25h 15min

Fotos



vazamento



André e Daniel



Ordem de Serviço
1514

Cliente

Rua Martins Fontes 62

Rua Martins Fontes 62, Vila Feital, Mauá - São Paulo

Realizado por	Agendado para	Check-in	Check-out	Duração
Equipe 01	28/08/2025 - 10h30	28/08/2025 - 10h18	28/08/2025 - 12h04	1h 46min

Fotos



vazamento



André e Carlinhos

Ordem de Serviço



Ordem de Serviço
1518

Cliente

Rua Dona ida scilla Gianoni , 76 , jardim itapark

Rua Dona Ida Scilla Gianoni 76, Jardim Itapark Velho, Mauá - São Paulo

Realizado por	Agendado para	Check-in	Check-out	Duração
Equipe 01	29/08/2025 16h30	29/08/2025 - 16h10	01/09/2025 - 09h11	65h

Fotos



vazamento no ramal



André e Carlinhos

Ordem de Serviço



Ordem de Serviço
417

Cliente

rua Luiz Gonzaga 77

Rua Luiz Gonzaga 77, Vila Falchi, Mauá - São Paulo

Realizado por	Agendado para	Check-in	Check-out	Duração
Equipe 01	03/09/2024 - 15h30	03/09/2024 - 15h22	03/09/2024 - 15h23	01min

Comentários

vazamento de ramal

Fotos



Ordem de Serviço



Ordem de Serviço
1582

Cliente

Rua Califórnia 562

Rua Califórnia 562, RP9 (Regiões de Planejamento), Ribeirão Pires - São Paulo

Realizado por	Agendado para	Check-in	Check-out	Duração
Equipe 01	18/09/2025 - 16h00	18/09/2025 - 15h59	23/09/2025 - 15h24	119h 25min

Fotos



vazamento



André e Carlinhos

Ordem de Serviço



Ordem de Serviço
1604

Cliente

Rua Valdemar Jesuino da Silva, 693
Avenida Valdemar Jesuino da Silva 693, Jardim Estrela, Mauá - SP

Realizado por	Agendado para	Check-in	Check-out	Duração
Equipe 01	30/09/2025	30/09/2025 - 16h32	30/09/2025 - 16h34	01min

Comentários

Rua Valdemar Jesuino da Silva 693 Vaz de ramal na calçada Jd Maria eneida

Rua Joaquim José da Silva Jd Canadá Vaz de ramal na calçada fácil razinho
Rua Antônia pantano 89 Vaz de ramal de água jd canada

Fotos



https://ge-prd-web-api.controle.com.br/service_order/32a8b700-9a34-11f0-8ae1-85332e90801?multiLine=true&print=true

1/2

10/2026, 09:58

ge-prd-web-api.controle.com.br/service_order/32a8b700-9a34-11f0-8ae1-85332e90801?multiLine=true&print=true

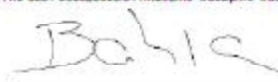

João Geraldo Bahia

Ordem de Serviço



Ordem de Serviço
1702

Cliente

Rua vila velha 74

Rua Vila Velha 74, Jardim Oratorio, Mauá - São Paulo

Realizado por	Agendado para	Check-in	Check-out	Duração
Equipe 01	20/10/2025 - 14h30	20/10/2025 - 14h02	20/10/2025 - 14h28	26min

Fotos



afundamento Sabesp



André e Carlinhos

Ordem de Serviço



Ordem de Serviço
1738

Cliente

Rua Adelino Miranda D'aviz, 101 jardim Miranda

Rua Adélino Miranda D'aviz 101, Jardim Miranda D'Aviz, Mauá - São Paulo

Realizado por	Agendado para	Check-in	Check-out	Duração
Equipe 01	24/10/2025 - 10h30	24/10/2025 - 10h04	24/10/2025 - 10h59	54min

Fotos



André e Carlinhos

Ordem de Serviço



Ordem de Serviço
1747

Cliente

Rua Pernambuco, 39, jardim Elizabeth

Rua Pernambuco 39, Jardim Elizabeth, Mauá - São Paulo

Realizado por	Agendado para	Check-in	Check-out	Duração
Equipe 01	30/10/2025	30/10/2025 - 14h54	30/10/2025 - 14h57	03min

Fotos



vazamento



André e Carlinhos

Ordem de Serviço



Ordem de Serviço
528

Cliente

rua João viloa 77

Rua João Víola 77, Parque Boa Esperanca, Mauá - SP

Realizado por	Agendado para	Check-in	Check-out	Duração
Equipe 02	01/11/2024 - 11h30	01/11/2024 - 11h12	01/11/2024 - 11h13	01min

Comentários

vazamento asfalto

Fotos

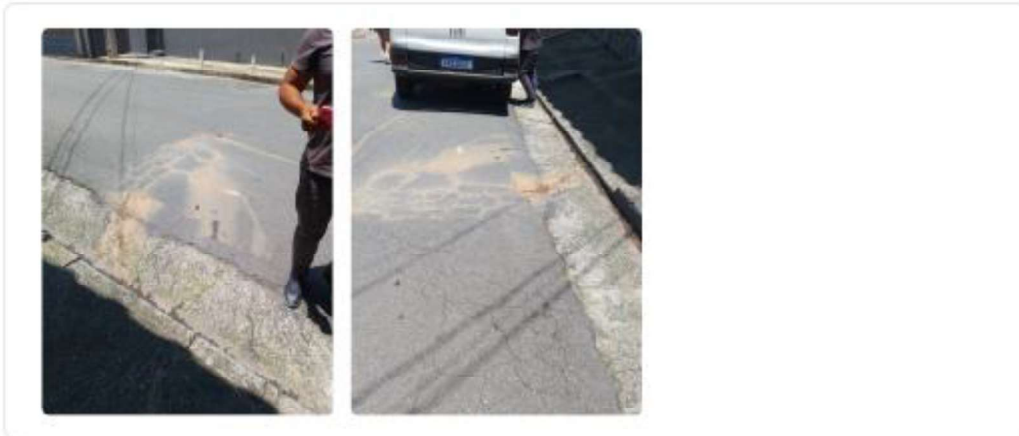

Ordem de Serviço



Ordem de Serviço
1923

Cliente

Rua José Gonçalves Sanches, 40

Rua José Gonçalves Sanches 40, Jardim Zaira, Mauá - SP

Realizado por	Agendado para	Check-in	Check-out	Duração
Equipe 03	27/11/2025	27/11/2025 - 15h39	27/11/2025 - 15h40	01min

Comentários

Rua José Gonçalves Sanches 40 infiltração de águas de chuva entre vizinhos problema interno , foi orientado

Fotos



Behic

Ordem de Serviço



Ordem de Serviço
1932

Cliente

rua João Bonifácio 185

Rua José Bonifácio de Andrada e Silva 228, Jardim Miranda D'Aviz, Mauá - São Paulo

Realizado por	Agendado para	Check-in	Check-out	Duração
Equipe 02	28/11/2025 - 11h30	28/11/2025 - 11h24	28/11/2025 - 11h26	02min

Comentários

vazamento Sabesp

Fotos

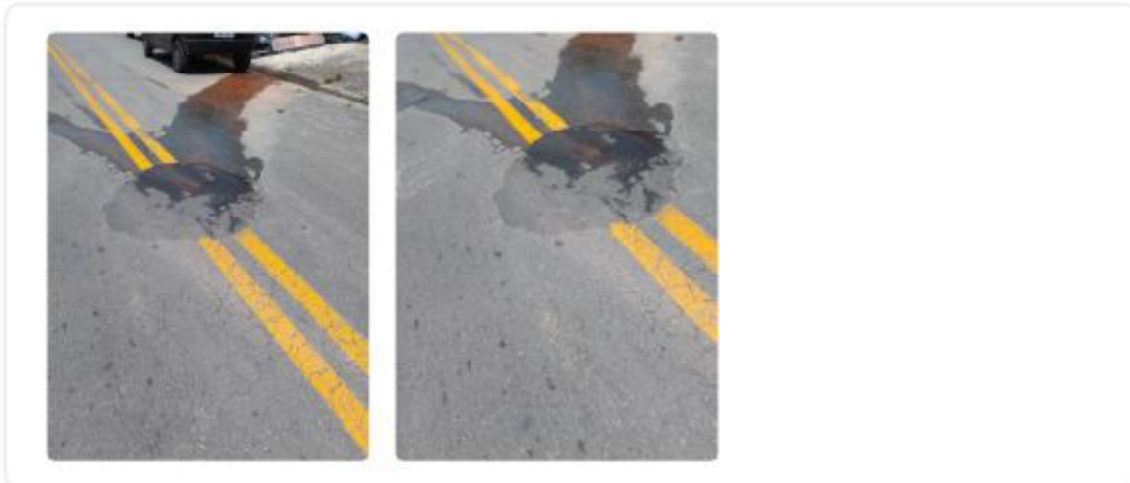

Luiz Carlos

Ordem de Serviço



Ordem de Serviço
571

Cliente

rua Hermínio Pegoraro 411

Avenida Hermínio Pegoraro 411, Jardim Itapark Velho, Mauá - SP

Realizado por	Agendado para	Check-in	Check-out	Duração
Equipe 02	09/12/2024 - 11h00	09/12/2024 - 10h48	09/12/2024 - 10h49	01min

Comentários

vazamento asfalto

Fotos



https://ge-prd-web-api.contele.com.br/service_order/9877900-b634-11ef-9e9e-d79e32614a77?msl_line=true&print=true

1/2

09/11/2025, 14:15 ge-prd-web-api.contele.com.br/service_order/9877900-b634-11ef-9e9e-d79e32614a77?msl_line=true&print=true



André

Ordem de Serviço



Ordem de Serviço
1950

Cliente

Av Washington Luiz 2199

Avenida Washington Luiz 2199, Vila Magini, Mauá - São Paulo

Realizado por	Agendado para	Check-in	Check-out	Duração
Equipe 02	10/12/2025 - 10h30	10/12/2025 - 10h20	10/12/2025 - 10h21	01min

Comentários

vazamento Sabesp

Fotos

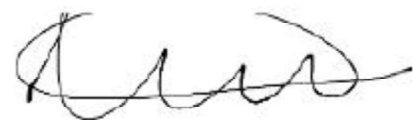

Luiz carlos

Ordem de Serviço



Ordem de Serviço
581

Cliente

rua salvador n.189

Rua Salvador 189, Jardim Oratório, Mauá - São Paulo

Realizado por	Agendado para	Check-in	Check-out	Duração
Equipe 01	16/12/2024	16/12/2024 - 10h53	16/12/2024 - 10h58	04min

Comentários

vazamento de ramal

obs não está escorrendo a água devido ao horário em que foi registrado a foto e a pressão da água é pouca

Fotos



VEÍCULOS USADOS NA FISCALIZAÇÃO:





12. Ordem Cronológica de Pagamentos

O Departamento de Controle Interno também verificou que não houve quebra da ordem cronológica de pagamentos, conforme estabelece o art. 141 da Lei nº 14.133/2021, que determina que os pagamentos devam observar a ordem de exigibilidade das obrigações, salvo nas exceções legalmente previstas.

Essa regularidade foi formalmente atestada por meio de declaração específica anexa a este relatório, assegurando a transparência e o cumprimento das normas legais no fluxo de pagamentos da SAMA. **(Doc.9)**

13. Contratos Ativos

(Doc.5)

PRESTADOR	SERVIÇO
Audere Com. e TI Ltda	Segurança computadores - Firewall
Audere Com. e TI Ltda	Backup em nuvem
Audere Com. e TI Ltda	Licenças de uso de softwares
Autoposto Treviso de Mauá	Combustível
CEBI - Centro Eletr. Bancário Ltda	Sistemas de contabilidade e outros
Ferreira Netto Advogados	Consultoria Jurídica
JLE Loc. e Transp. Eireli	Locação de 02 veículos
José Firmino de Couto EPP	Relógio de ponto
Jr Alves Satim	Acompanhamento de publicações
Notredame Intermédica Saúde	Convênio aos servidores
Orsat Rastr. e Monitoramento	Software de fiscalização
Padaria Jair Carvalho de Oliveira	Desjejum - Determ. Judicial
Panorama Rent a Car	Locação de 01 veículo Pick-up
RP Copiadoras	Locação de impressoras
Sino Consultoria e Inform. Ltda	Digitalização e temporalidade
Solange Mathias	Site - Gestão e atualizações
Telefonica Brasil S/A	Telefonia fixa SIP
Super Seg - Segurança do Trabalho	Programa de Ger. de Riscos - PGR
Super Seg - Segurança do Trabalho	Perfil Profiss. Previdenciário - PPP

14. Do pagamento de honorários

Não houve pagamentos acima do teto constitucional.

15. Renúncia de receita

Não houve renúncia de receita em programas de refis.

16. Regime Geral de Previdência

Recolhimentos em ordem.

17. IEG-M

Regular.

18. ODS

Divulgação no site da Autarquia dos Objetivos de Desenvolvimento Sustentável.

SAMA e o ODS "6"

A SAMA, em conformidade com as diretrizes da Organização das Nações Unidas (ONU) e em parceria com a Prefeitura Municipal de Mauá e diversas secretarias municipais, atua de forma ativa na fiscalização dos serviços públicos de água potável e saneamento básico no município.

Seu trabalho visa assegurar que a população tenha acesso a serviços de qualidade, além de promover o uso sustentável dos recursos hídricos. Essa atuação contribui diretamente para o cumprimento do Objetivo de Desenvolvimento Sustentável (ODS) 6 – Água Potável e Saneamento.

<https://www.pmmsama.sp.gov.br/ods/>

19. CONSIDERAÇÕES FINAIS

O Departamento de controle interno da SAMA atuou de forma preventiva e corretiva ao longo de 2025, assegurando maior transparência, eficiência e legalidade dos atos administrativos. As atividades desenvolvidas contribuíram para a governança pública, o equilíbrio fiscal e a melhoria da prestação de serviços.

Recomenda-se a manutenção das práticas de controle e o aperfeiçoamento contínuo dos procedimentos administrativos e financeiros, conforme os princípios da administração pública e as diretrizes do TCE/SP.

Mauá, 28 de janeiro de 2026.

Documento assinado digitalmente
 **FRANK LUCIANO DA SILVA GUIMARAES**
Data: 02/06/2026 09:18:52-0300
Verifique em <https://validar.iti.gov.br>

Frank Luciano da Silva Guimarães
Controle Interno